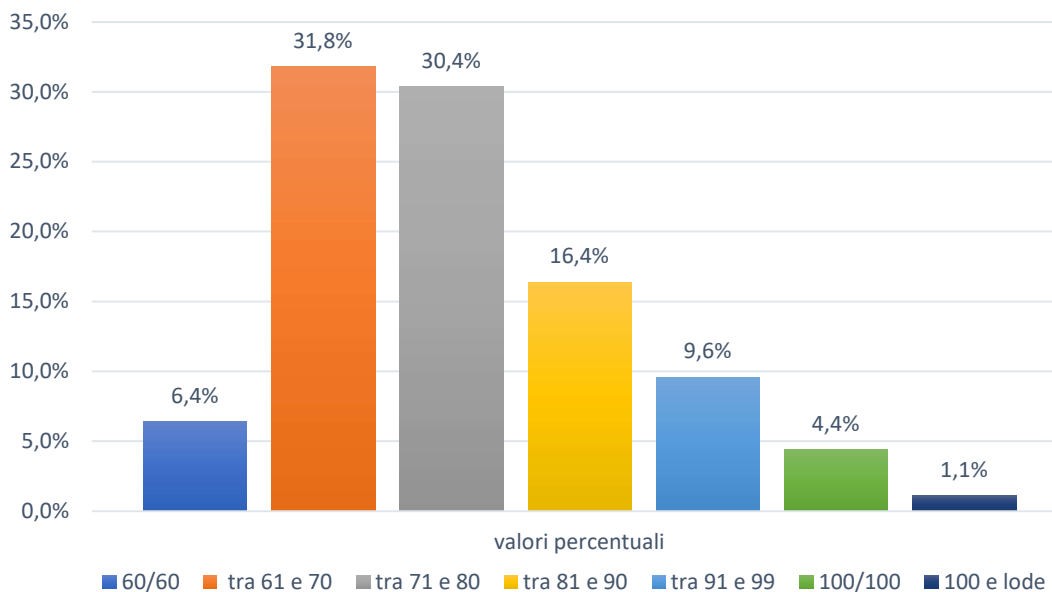

**Anno scolastico 2022/2023****Esiti degli Esami di Stato delle scuole secondarie di II grado della Lombardia****Distribuzione dei diplomati per fascia di voto a.s. 2022/2023 (valori percentuali)<sup>1</sup>**

Fascia di voto	60	61-70	71-80	81-90	91-99	100	100 e lode	Totale
<b>LOMBARDIA</b>	<b>6,4</b>	<b>31,8</b>	<b>30,4</b>	<b>16,4</b>	<b>9,6</b>	<b>4,4</b>	<b>1,1</b>	<b>100</b>
<b>ITALIA</b>	<b>5,0</b>	<b>26,0</b>	<b>29,2</b>	<b>18,3</b>	<b>11,5</b>	<b>7,3</b>	<b>2,7</b>	<b>100</b>

**Distribuzione dei diplomati per fascia di voto a.s. 2021/2022 (valori percentuali)**

Fascia di voto	60	61-70	71-80	81-90	91-99	100	100 e lode	Totale
<b>LOMBARDIA</b>	<b>4,7</b>	<b>24,1</b>	<b>29,5</b>	<b>19,9</b>	<b>13,6</b>	<b>6,7</b>	<b>1,5</b>	<b>100</b>
<b>ITALIA</b>	<b>4,1</b>	<b>20,1</b>	<b>27,1</b>	<b>21,1</b>	<b>15,0</b>	<b>9,4</b>	<b>3,3</b>	<b>100</b>

<sup>1</sup> Fonte: Ministero dell'Istruzione e del Merito
<https://www.miur.gov.it/documents/20182/0/Scheda+esiti+Esami+2023.pdf/2d74c60f-345d-b0a2-7ef0-39f8b7b08c03?t=1690382419592>

**Distribuzione dei diplomati per fascia di voto e per provincia a.s. 2022/2023 (valori percentuali)<sup>2</sup>**

Provincia	60	61-70	71-80	81-90	91-99	100	100 e lode	Totale
Bergamo	7,10	32,04	30,37	15,40	9,89	4,30	0,90	100
Brescia	6,26	31,77	30,33	16,94	9,49	4,18	1,03	100
Como	7,48	31,85	31,90	15,60	9,01	3,43	0,73	100
Cremona	5,36	28,65	30,70	16,90	10,40	5,50	2,49	100
Lecco	4,41	27,39	32,82	17,15	13,06	4,10	1,07	100
Lodi	7,09	30,11	29,00	17,06	10,50	4,36	1,88	100
Mantova	4,93	28,44	29,94	18,50	11,61	4,98	1,60	100
Milano	6,35	32,46	30,11	16,30	9,47	4,32	0,99	100
Monza e Brianza	5,85	32,10	31,83	16,21	8,75	4,16	1,10	100
Pavia	6,38	33,85	27,57	15,75	10,25	4,58	1,62	100
Sondrio	4,60	28,10	31,50	18,10	11,66	5,02	1,02	100
Varese	7,18	31,25	30,15	16,75	8,98	4,55	1,14	100

<sup>2</sup> Fonte: Dati dell'USR per la Lombardia aggiornati al 15 luglio 2023

Dimensione del campione: 86,74% sul totale della popolazione in studio,

3.272 sottocommissioni/classi su 3.772,

60.836 studenti interni su 73.492 (82,70%) e 788 studenti esterni su 2.537 (31,06%).

Segue la distribuzione tra gli indirizzi di studio:

CORSO DI STUDI	CLASSI	%	STUDENTI	%
LICIALE	1.576	48,09%	31.647	51,35%
PROFESSIONALE	520	15,84%	9.017	14,63%
TECNICO	1.196	36,06%	20.960	34,01%
<b>Totale complessivo</b>	<b>3.272</b>	<b>100,00%</b>	<b>61.624</b>	<b>100,00%</b>

### Diplomati per tipologia di percorso e fascia di voto a.s. 2022/2023 (valori percentuali regionali)<sup>3</sup>

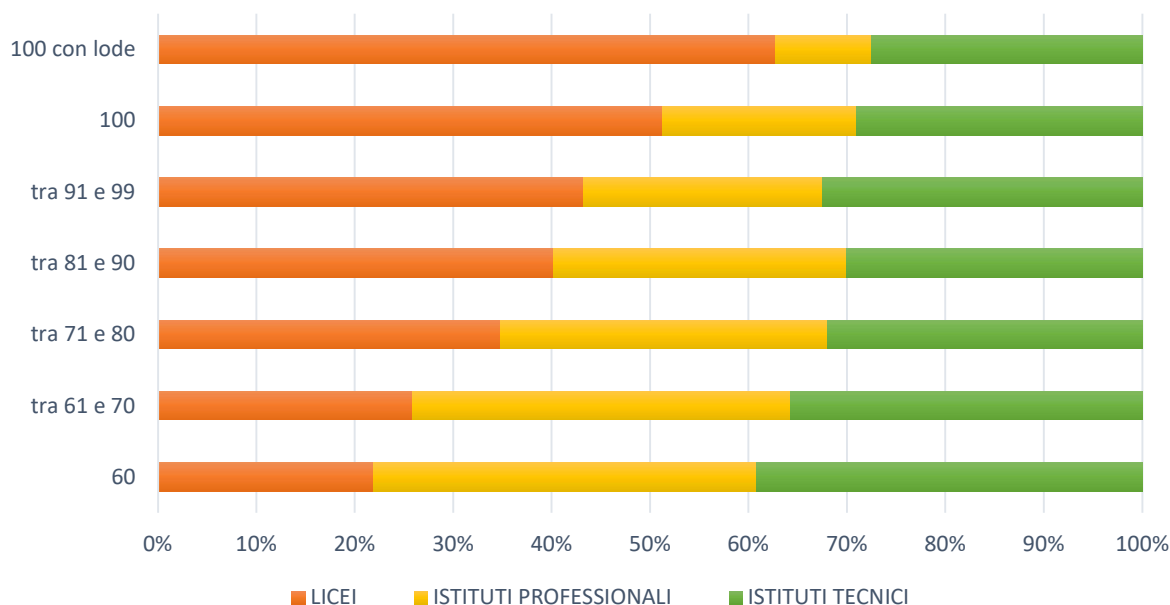

Percorso	60	61-70	71-80	81-90	91-99	100	100 e lode	Tot
Licei	4,61	26,29	31,48	18,76	11,40	5,82	1,65	100
Istituti Tecnici	8,24	36,31	28,92	14,06	8,58	3,29	0,72	100
Istituti Professionali	8,16	38,99	30,10	13,89	6,42	2,23	0,26	100

### Diplomati negli indirizzi di studio dei percorsi quadriennali per percorso e fascia di voto a.s. 2022/2023 (valori percentuali regionali)

Percorso	60	61-70	71-80	81-90	91-99	100	100 e lode	Tot
Licei	3,04	23,20	30,50	22,82	11,05	6,08	3,31	100
Istituti Tecnici	10,11	32,58	34,84	8,99	10,11	2,25	1,12	100

<sup>3</sup> Fonte: Dati dell'USR per la Lombardia aggiornati al 15 luglio 2023